DIKTISAINTEK BERDAMPAK

UNESA PTNBH

2025



PANDUAN

JALUR MANDIRI (SPMB)

UNIVERSITAS NEGERI SURABAYA



Saatnya Melangkah Menuju Masa Depan Bersama UNESA

Universitas Negeri Surabaya (UNESA) kembali membuka peluang bagi calon mahasiswa untuk bergabung melalui Jalur Mandiri SPMB UNESA 2025. Jalur ini merupakan salah satu bentuk seleksi penerimaan mahasiswa baru yang diselenggarakan secara mandiri oleh UNESA, sebagai alternatif bagi peserta yang belum berhasil pada jalur seleksi nasional.

Melalui sistem seleksi yang fleksibel, transparan, dan berbasis potensi, UNESA memberikan kesempatan yang luas bagi para calon mahasiswa untuk mewujudkan cita-cita akademiknya di lingkungan kampus yang unggul dan penuh prestasi, Kampus Rumah Para Juara.



Kami mengajak seluruh calon mahasiswa untuk memanfaatkan kesempatan ini sebaik-baiknya. Informasi lengkap mengenai mekanisme pendaftaran, daftar program studi, persyaratan, hingga jadwal penting seleksi Jalur Mandiri dapat diakses melalui buku panduan resmi ini.

Silakan pelajari dengan saksama, dan jangan ragu untuk mengambil langkah selanjutnya.
Kami menanti kehadiran Anda untuk menjadi bagian dari UNESA - Rumahnya Para Juara.

Prof. Dr. Nurhasan, M.Kes.
Rektor Universitas Negeri Surabaya



Jadwal
Pendaftaran Jalur Mandiri Unesa Tahun 2025

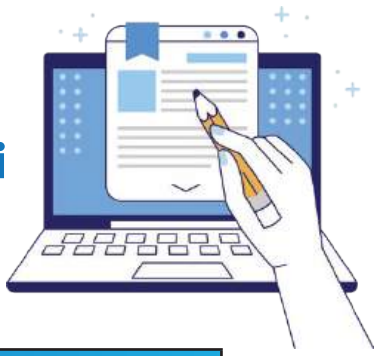

JALUR MANDIRI PRESTASI	
Pendaftaran	5 - 31 Mei 2025
Tes Tulis	2 - 3 Juni 2025
Wawancara	4 Juni 2025
Pengumuman Kelulusan	12 Juni 2025
JALUR MANDIRI DISABILITAS	
Pendaftaran	15 - 31 Mei 2025
Wawancara	3 Juni 2025
Pengumuman Kelulusan	12 Juni 2025
JALUR MANDIRI NON TES UTBK	
Pendaftaran	1 - 14 Juni 2025
Pengumuman Kelulusan	19 Juni 2025
**Tidak ada Tes Tulis dan Wawancara	

Kelas Internasional (IUP) Gelombang 2	
Pendaftaran	1 - 14 Juni 2025
Wawancara	16 Juni 2025
Pengumuman Kelulusan	19 Juni 2025
Jalur Mandiri Non Tes Rapor	
Pendaftaran	10 - 23 Juni 2025
Pengumuman Kelulusan	28 Juni 2025
**Tidak ada Tes Tulis dan Wawancara	
Jalur Mandiri TMUBK	
Pendaftaran	23 Juni 2025 - 2 Juli 2025
Tes Tulis	5 - 6 Juli 2025
Wawancara	Tidak ada Tes Wawancara
Pengumuman Kelulusan	9 Juli 2025

Informasi lebih lanjut cek:

https://admisi.unesa.ac.id/



Jalur-Jalur Mandiri (SPMB) UNESA



Jalur International Undergraduate Program



Program International Undergraduate (IUP) memberikan pengalaman belajar dengan standar global, serta memperluas jaringan akademik dan profesional di tingkat internasional.

Program IUP di Unesa dirancang untuk memberikan lingkungan belajar yang mendukung penguasaan bahasa Inggris dan keterampilan global bagi mahasiswa. Dalam perkuliahan, mahasiswa akan mendapatkan pengalaman akademik yang berorientasi internasional, termasuk kesempatan mengikuti program pertukaran mahasiswa, kuliah tamu dari akademisi global, serta kerja sama dengan berbagai universitas ternama di dunia.

Total ada 16 Program Studi, diantaranya :

- S1 Akuntansi
- S1 Manajemen
- S1 Ekonomi Islam
- S1 Administrasi Publik
- S1 Ilmu Hukum
- D4 Administrasi Negara
- S1 Teknik Elektro
- S1 Pendidikan Matematika
- S1 Biologi
- S1 Manajemen Pendidikan
- S1 Pendidikan Guru Sekolah Dasar
- S1 Pendidikan Kepelatihan Olahraga
- S1 Pendidikan Jasmani, Kesehatan dan Rekreasi
- S1 Psikologi
- S1 Sastra Inggris
- S1 Pendidikan Bahasa Mandarin

Jalur **Prestasi**

Proses seleksi pada jalur ini ditentukan oleh nilai tes tulis yang diselenggarakan oleh Unesa dan hasil wawancara, serta portofolio berupa prestasi sesuai dengan program SPMB Prestasi yang dipilih baik secara akademik maupun non akademik. Peserta dapat memilih prodi apapun.

Terdapat 11 Program SPMB Prestasi yang dapat dipilih Calon Mahasiswa Unesa, diantaranya :

- SPMB Prestasi Seni
- SPMB Prestasi Olahraga
- SPMB Sarjana MTQ
- SPMB Sarjana Tahfidz
- SPMB Sarjana Pesantren
- SPMB Keagamaan Protestan
- SPMB Keagamaan Katolik
- SPMB Keagamaan Hindu
- SPMB Keagamaan Buddha
- SPMB Prestasi Kepemimpinan.
- SPMB Prestasi SAINTEK-SOSHUM (Akademik)



Informasi Umum :



1. Peserta yang memiliki “Golden Ticket dan Silver Ticket” tidak perlu mengikuti rangkaian tes (hanya mendaftar saja di jalur SPMB Tiket dan langsung dinyatakan lolos)

2. Jalur ini diperuntukkan kepada calon mahasiswa yang memiliki talenta atau prestasi yang pernah diraih selama sekolah di SLTA, yang meliputi a) keagamaan, b) Olah raga, c) Seni, d) Kepemimpinan, dan e) akademik (saintek dan soshum)

3. Setiap calon peserta dapat memilih 2 program studi. Untuk calon peserta yang memiliki prestasi olahraga, sebaiknya memilih prodi yang sesuai dengan prestasinya

4. Penentuan kelulusan didasarkan pada dua hal, yaitu

    - Nilai tes tulis. Tes tulis dilaksanakan secara online dari rumah masing-masing. Jadwal dan link soal didapatkan di kartu peserta. Materi tes: Skolastik, bahasa Indonesia, Bhs Inggris, Penalaran Matematika dan Literasi.

    - Tes wawancara. Tes wawancara untuk mengklarifikasi prestasi yang telah diraih atau praktek sesuai talenta atau prestasi yang diunggulkan peserta (Isian unggulan harus diisikan di isian pendaftaran)

5. Status kelulusan dikategorikan menjadi 4, yaitu :

    - Pembebasan Iuran Pengembangan Institusi (IPI), dan Uang Kuliah Tunggal (UKT) selama 8 (delapan) semester
    - Pembebasan Iuran Pengembangan Institusi (IPI), dan membayar Uang Kuliah Tunggal (UKT) dengan tarif normal
    - Potongan Iuran Pengembangan Institusi (IPI) sebanyak 50%, dan membayar Uang Kuliah Tunggal (UKT) dengan tarif normal
    - Membayar UKT dan SPI dengan tarif normal

Persyaratan Khusus :

1. Prestasi Seni

- Warga negara Indonesia
- Lulusan SMA/MA/SMK/Paket C atau yang sederajat tahun 2023, 2024 atau 2025 (dibuktikan dengan ijazah atau Surat Keterangan Lulus untuk lulusan tahun 2025) atau sedang menempuh kelas 12
- Memiliki sertifikat kejuaraan I, II, atau III bidang seni pada tingkat Provinsi, Nasional, atau Internasional

2. Prestasi Olahraga

- Warga negara Indonesia
- Lulusan SMA/MA/SMK/Paket C atau yang sederajat tahun 2023, 2024 atau 2025 (dibuktikan dengan ijazah atau Surat Keterangan Lulus untuk lulusan tahun 2025) atau sedang menempuh kelas 12
- Memiliki sertifikat kejuaraan I, II, atau III bidang olahraga pada tingkat Propinsi, Nasional, atau Internasional





3. Prestasi MTQ

- Warga negara Indonesia
- Lulusan SMA/MA/SMK/Paket C atau yang sederajat tahun 2023, 2024 atau 2025 (dibuktikan dengan ijazah atau Surat Keterangan Lulus untuk lulusan tahun 2025) atau sedang menempuh kelas 12
- Memiliki sertifikat kejuaraan MTQ juara 1 tingkat Kabupaten/Kota atau juara 1—3 Provinsi/Nasional/ Internasional

4. Prestasi Tahfidz

- Warga negara Indonesia
- Lulusan SMA/MA/SMK/Paket C atau yang sederajat tahun 2023, 2024 atau 2025 (dibuktikan dengan ijazah atau Surat Keterangan Lulus untuk lulusan tahun 2025) atau sedang menempuh kelas 12
- Memiliki hafalan Alqur'an minimal 10 Juz

5. Prestasi Pesantren

- Warga negara Indonesia
- Lulusan SMA/MA/SMK/Paket C atau yang sederajat tahun 2023, 2024 atau 2025 (dibuktikan dengan ijazah atau Surat Keterangan Lulus untuk lulusan tahun 2025) atau sedang menempuh kelas 12
- Memiliki sertifikat atau surat keterangan prestasi keilmuan pesantren (membaca dan memaknai kitab kuning)

6. Prestasi Keagamaan Kristen, Katholik, Hindu, Budha, atau Konghucu

- Warga negara Indonesia
- Lulusan SMA/MA/SMK/Paket C atau yang sederajat tahun 2023, 2024 atau 2025 (dibuktikan dengan ijazah atau Surat Keterangan Lulus untuk lulusan tahun 2025) atau sedang menempuh kelas 12
- Memiliki sertifikat prestasi di bidang keagamaan dari lembaga/instansi atau tokoh agama/pemimpin keagamaan terkait

7. Prestasi Kepemimpinan

- Warga negara Indonesia
- Lulusan SMA/MA/SMK/Paket C atau yang sederajat tahun 2023, 2024 atau 2025 (dibuktikan dengan ijazah atau Surat Keterangan Lulus untuk lulusan tahun 2025) atau sedang menempuh kelas 12
- Memiliki surat keputusan atau sertifikat pengurus inti OSIS (sebagai ketua, sekretaris, bendahara beserta wakilnya) dari kepala sekolah

8. Prestasi Saintek-Soshum (Akademik)

- Warga negara Indonesia
- Lulusan SMA/MA/SMK/Paket C atau yang sederajat tahun 2023, 2024 atau 2025 (dibuktikan dengan ijazah atau Surat Keterangan Lulus untuk lulusan tahun 2025) atau sedang menempuh kelas 12
- Memiliki sertifikat kejuaraan bidang Sains dan Soshum sesuai bidang studi yang ada di sekolah (Sains, ekonomi, sosial, bahasa, teknik, dll), sebagai juara I, II, atau III pada tingkat Propinsi, Nasional/Internasional

Jalur **Disabilitas**



Proses seleksi jalur disabilitas adalah menggunakan nilai tes tulis yang dilaksanakan oleh Unesa dan tes wawancara yang dilakukan oleh Tim PUID dan Wakil Dekan Akademik sesuai dengan Fakultas yang dipilih oleh Peserta.

Persyaratan:

- Warga Negara Indonesia penyandang disabilitas (dibuktikan dengan surat keterangan dari kepala sekolah)
- Lulusan SMA/MA/SMK/sederajat tahun 2024 (dibuktikan dengan ijazah atau Surat Keterangan Lulus atau sedang menempuh kelas 12)
- Peserta yang memilih prodi-prodi keolahragaan dan seni, mengupload dokumen portofolio sebagai salah satu komponen kelulusan.



Jalur
Non Tes SNBP
(Nilai Rapor)



Jalur ini menggunakan nilai rapot pada saat di SMA, dalam jalur ini para peserta tidak akan ada proses tes maupun wawancara karena murni dari nilai rapot.

Kelulusan didasarkan pada nilai raport semester 1 sd 5 dan sertifikat prestasi sebagai pendukung. Tidak ada tes tulis maupun wawancara

Persyaratan :

- Khusus untuk Siswa SLTA Lulusan 2025
- Sehat Jasmani dan Rohani
- Lulusan SMA/MA/SMK/sederajat tahun 2025 (dibuktikan dengan ijazah atau Surat Keterangan Lulus atau sedang menempuh kelas 12)
- Peserta SNBP 2025 dengan pilihan 1 atau pilihan 2 di Unesa, tidak perlu upload nilai raport. Diberi kesempatan menambah sertifikat prestasi (jika ada)
- Peserta SNBP 2025 dengan pilihan 1 atau pilihan 2 TIDAK di Unesa, mengupload nilai raport dan sertifikat prestasi sebagai pendukung maksimal 3 sertifikat
- Non Peserta SNBP 2025 atau siswa non eligible 2025, mengupload nilai raport dan sertifikat prestasi sebagai pendukung maksimal 3 sertifikat
- Peserta yang memilih prodi-prodi keolahragaan dan seni, mengupload dokumen portofolio sebagai salah satu komponen kelulusan. Format portofolio standart SNBP



Jalur
Non Tes SNBT

Jalur ini menggunakan nilai Tes UTBK yang telah didapatkan pada Seleksi Nasional Berbasis Tes (SNBT). Peserta hanya mendaftar menggunakan Nomor Peserta SNBT-UTBK pada formulir pendaftaran di pmb.unesa.ac.id

Persyaratan :

- Khusus peserta UTBK 2025 (memiliki nomor tes UTBK 2025)
- Sehat Jasmani dan Rohani
- Ketika UTBK, Pilihan 1 atau 2 tidak harus UNESA
- Peserta yang memilih prodi-prodi keolahragaan dan seni, mengupload dokumen portofolio sebagai salah satu komponen kelulusan.

Jalur **TMUBK**

(Tes Masuk Unesa Berbasis Komputer)

Jalur Tes Masuk Unesa Berbasis Komputer ini menggunakan soal tes yang dikembangkan oleh Unesa serta penilaian portofolio khusus untuk Prodi Keolahragaan dan Seni. Kelulusan didasarkan pada nilai tes tulis, Materi Tes: Tes Potensi Skolastik dan Literasi. Tempat Tes: Lab Komputer Unesa

Persyaratan :

- Warga Negara Indonesia
- Sehat Jasmani dan Rohani
- Lulusan SMA/MA/SMK/Paket C atau yang sederajat tahun 2023, 2024 atau 2025 (dibuktikan dengan ijazah atau Surat Keterangan Lulus untuk lulusan tahun 2025) atau sedang menempuh kelas 12
- Peserta yang memilih prodi-prodi keolahragaan dan seni, mengupload dokumen portofolio sebagai salah satu komponen kelulusan.



Daya Tampung Jalur Mandiri

Mahasiswa Baru Tahun 2025



JALUR MANDIRI (SPMB)
Universitas Negeri Surabaya

FAKULTAS ILMU PENDIDIKAN	
S1 BIMBINGAN DAN KONSELING	105
S1 TEKNOLOGI PENDIDIKAN	40
S1 PENDIDIKAN LUAR SEKOLAH	25
S1 PENDIDIKAN LUAR BIASA	28
S1 PENDIDIKAN GURU SEKOLAH DASAR	215
S1 PENDIDIKAN GURU PENDIDIKAN ANAK USIA DINI	90
S1 MANAJEMEN PENDIDIKAN	90



FAKULTAS BAHASA DAN SENI	
S1 PENDIDIKAN BAHASA DAN SASTRA INDONESIA	93
S1 PENDIDIKAN BAHASA INGGRIS	93
S1 PENDIDIKAN BAHASA JERMAN	15
S1 PENDIDIKAN BAHASA JEPANG	51
S1 PENDIDIKAN BAHASA DAN SASTRA JAWA	30
S1 PENDIDIKAN SENI RUPA	27
S1 PENDIDIKAN SENI DRAMA, TARI, DAN MUSIK	27
S1 SASTRA INDONESIA	50
S1 SASTRA INGGRIS	90
S1 SASTRA JERMAN	16
S1 PENDIDIKAN BAHASA MANDARIN	28
S1 MUSIK	17
S1 DESAIN KOMUNIKASI VISUAL	70
S1 SENI RUPA MURNI	13
S1 FILM DAN ANIMASI	23



FAKULTAS MATEMATIKA DAN ILMU PENGETAHUAN ALAM	
S1 PENDIDIKAN MATEMATIKA	56
S1 PENDIDIKAN FISIKA	20
S1 PENDIDIKAN KIMIA	20
S1 PENDIDIKAN BIOLOGI	50
S1 MATEMATIKA	30
S1 FISIKA	17
S1 KIMIA	56
S1 BIOLOGI	63
S1 PENDIDIKAN ILMU PENGETAHUAN ALAM	42
S1 SAINS DATA	93
S1 SAINS AKTUARIA	63
S1 KECERDASAN ARTIFISIAL	23



FAKULTAS ILMU SOSIAL DAN ILMU POLITIK	
S1 PENDIDIKAN PANCASILA DAN KEWARGANEGARAAN	66
S1 PENDIDIKAN GEOGRAFI	45
S1 PENDIDIKAN SEJARAH	45
S1 SOSIOLOGI	90
S1 ILMU ADMINISTRASI NEGARA	157
S1 ILMU KOMUNIKASI	155
S1 PENDIDIKAN IPS	45
S1 ILMU POLITIK	56
S1 HUBUNGAN INTERNASIONAL	72



FAKULTAS TEKNIK	
S1 PENDIDIKAN TEKNIK ELEKTRO	20
S1 PENDIDIKAN TEKNIK MESIN	27
S1 PENDIDIKAN TEKNIK BANGUNAN	18
S1 TEKNIK SIPIL	113
S1 PENDIDIKAN TEKNOLOGI INFORMASI	34
S1 TEKNIK ELEKTRO	85
S1 TEKNIK MESIN	82
S1 SISTEM INFORMASI	110
S1 TEKNIK INFORMATIKA	136
S1 PENDIDIKAN TATA RIAS	36
S1 PENDIDIKAN TATA BOGA	56
S1 PENDIDIKAN TATA BUSANA	65
S1 PERENCANAAN WILAYAH DAN KOTA	56
S1 PARIWISATA	23
S1 PENDIDIKAN VOKASIONAL TEKNOLOGI OTOMOTIF	90



FAKULTAS ILMU KEOLAHRAGAAN DAN KESEHATAN	
S1 ILMU KEOLAHRAGAAN	35
S1 GIZI	126
S1 PENDIDIKAN JASMANI, KESEHATAN, DAN REKREASI	125
S1 PENDIDIKAN KEPELATIHAN OLAHRAGA	97
S1 MANAJEMEN OLAHRAGA	17
S1 MASASE	14





FAKULTAS EKONOMIKA DAN BISNIS	
S1 PENDIDIKAN EKONOMI	34
S1 MANAJEMEN	170
S1 AKUNTANSI	194
S1 PENDIDIKAN AKUNTANSI	45
S1 PENDIDIKAN BISNIS	20
S1 PENDIDIKAN ADMINISTRASI PERKANTORAN	137
S1 EKONOMI ISLAM	115
S1 EKONOMI	125
S1 BISNIS DIGITAL	192

FAKULTAS VOKASI	
D4 MANAJEMEN INFORMATIKA	79
D4 TEKNIK MESIN	26
D4 TEKNIK SIPIL	70
D4 TRANSPORTASI	14
D4 KEPELATIHAN OLAHRAGA	26
D4 TEKNIK LISTRIK	15
D4 DESAIN GRAFIS	18
D4 ADMINISTRASI NEGARA	81
D4 TATA BOGA	85
D4 TATA BUSANA	24
D4 TEKNOLOGI REKAYASA OTOMOTIF	14
D4 PRODUKSI MEDIA	14
D4 ANALISIS PERFORMA OLAHRAGA	23





FAKULTAS KEDOKTERAN	
S1 KEDOKTERAN	25
S1 FISIOTERAPI	23
S1 KEBIDANAN	23
S1 KEPERAWATAN	23
FAKULTAS PSIKOLOGI	
S1 PSIKOLOGI	236
FAKULTAS HUKUM	
S1 ILMU HUKUM	235





FAKULTAS PSDKU - KAMPUS UNESA 5 MAGETAN	
S1 PENDIDIKAN JASMANI, KESEHATAN, DAN REKREASI	17
S1 PENDIDIKAN GURU SEKOLAH DASAR	28
S1 PENDIDIKAN MATEMATIKA	14
S1 ILMU HUKUM	28
S1 ILMU KOMUNIKASI	28
S1 MANAJEMEN	28
S1 SASTRA INGGRIS	14
S1 PENDIDIKAN TATA RIAS	14
S1 PGPAUD	24
S1 TEKNOLOGI PENDIDIKAN	24
S1 BIMBINGAN KONSELING	24
S1 PENDIDIKAN KEPELATIHAN OLAHRAGA	24
S1 PENDIDIKAN BAHASA DAN SASTRA INDONESIA	24
S1 ILMU ADMINISTRASI NEGARA	24
S1 INFORMATIKA	45
S1 AKUNTANSI	30





FAKULTAS KETAHANAN PANGAN	
S1 AKUAKULTUR	23
S1 BIOSAINS HEWAN	23
S1 AGRIBISNIS DIGITAL	23
S1 TEKNOLOGI PANGAN DAN HASIL PERTANIAN	23
S1 BIOTEKNOLOGI	90

Direktorat Humas dan Informasi Publik

PANDUAN
JALUR MANDIRI (SPMB)
UNIVERSITAS NEGERI SURABAYA
2025

Kampus 2 Universitas Negeri Surabaya
Jl. Lidah Wetan, Surabaya (60213)

Call Center:

+6231 994257505

+62 822-2911-5563

direktoratakademik@unesa.ac.id

https://admisi.unesa.ac.id/

